見積参考資料

工事名　R7徳林　緊急予防（R6補正）　神山町名ヶ平　渓間工事（担い手確保型）

◇経費情報

工種区分	治山・地すべり防止工事
単価地区	徳島5
単価使用年月	令和7年3月
施工地域区分	山間僻地及び離島
前金支出割合	35%を超え　40%以下の場合
契約保証	金銭的保証を必要とする場合
現場環境改善費	計上しない
担い手確保モデル工事に係る経費補正	4 週 8 休以上

注意

「見積参考資料」は入札参加者の迅速で適正な工事費の見積りのための一資料であり、請負契約を拘束するものではない。

本工事は、「担い手確保モデル工事（発注者指定型）」であり、4週8休の経費補正（担い手確保モデル工事実施要領参照）を計上している。

事業名	手入力事業　名ヶ平
工事名	Ｒ７徳林　緊急予防（Ｒ６補正）　神山町名ヶ平　渓間工事（担い手確保型）

項　目　名	内　　容
事業主体名	東部農林水産局（徳島）森林土木
事業名	手入力事業
地区名	名ヶ平
工事名	Ｒ７徳林　緊急予防（Ｒ６補正）　神山町名ヶ平　渓間工事（担い手確保型）
施工場所	名西郡神山町名ヶ平
工事番号	
工事区分	
積算区分	当初積算
地域区分	徳島県
地区区分	徳島５
工期	
積算体系年月	令和７年３月
単価期適用年月	令和７年３月－Ａ
歩掛期適用年番号	
電力会社名	

事業名	手入力事業　名ヶ平
工事名	Ｒ７徳林　緊急予防（Ｒ６補正）　神山町名ヶ平　渓間工事（担い手確保型）

番号	項　目　名	規　　格	数　量	単位	金　額	備　考
	本工事費計					
	・工事価格					
	・消費税相当額（１０％）					
	工事内容					

事業名	手入力事業　名ヶ平
工事名	Ｒ７徳林　緊急予防（Ｒ６補正）　神山町名ヶ平　渓間工事（担い手確保型）

項　目　名	内　　容
工事名	
工事区分	
積算区分	
積算体系区分	【森林土木工事】
工種区分	治山・地すべり防止工事
工種体系区分	
工事工種体系年番号	
契約保証費	
前払金支出割合	35%を超え40%以下
電力区分	低圧・業者持・１年未満
通勤補正区分	補正なし
週休２日補正	4週8休以上
熱中症対策補正（現場管理費）	0.00%
現場環境改善費の計上	しない
施工地域区分補正	山間僻地及び離島
3次元出来形管理補正(共通仮設費)	補正なし
3次元出来形管理補正(現場管理費)	補正なし
時間的制約補正区分	補正なし

事業名	手入力事業　名ヶ平
工事名	Ｒ７徳林　緊急予防（Ｒ６補正）　神山町名ヶ平　渓間工事（担い手確保型）

項　目　名	数　量	単位	金　額	備　考
1 工事価格				
2 ・工事原価				
3 ・・直接工事費				
4 ・・・直接工事費(諸経費対象)	1.000	式		
5 ・・間接工事費				
6 ・・・共通仮設費				
7 ・・・・共通仮設費（率計上）				
8 ・・・・安全費	1.000	式		
9 ・・・現場管理費				
10 ・・・・現場管理費（率計上）				
11 ・一般管理費等				
12 法定福利費概算額(工事価格の内数)				

事業名	手入力事業　名ヶ平
工事名	Ｒ７徳林　緊急予防（Ｒ６補正）　神山町名ヶ平　渓間工事（担い手確保型）

項　目　名	数　量	単位	金　額	備　考
13 純工事費				

事業名	手入力事業　名ヶ平
工事名	Ｒ７徳林　緊急予防（Ｒ６補正）　神山町名ヶ平　渓間工事（担い手確保型）

工　種　名　称	数　量	単位	金　額	備　考
直接工事費(諸経費対象)内訳				
直接工事費(諸経費対象)	1.000	式		
・渓間工	1.000	式		
・・治山土工	1.000	式		
・・・ 作業土工（谷止工）	1.000	式		
・・治山ダム工	1.000	式		
・・・ 谷止工（コンクリート）	1.000	式		
・・渓間工付属物設置工	1.000	式		
・・・ 堤名板取付工	1.000	式		
・・支障木処理工	1.000	式		
・・・ 支障木処理工	1.000	式		
・・仮設工	1.000	式		
・・・ 運搬設備工	1.000	式		

事業名	手入力事業　名ヶ平
工事名	Ｒ７徳林　緊急予防（Ｒ６補正）　神山町名ヶ平　渓間工事（担い手確保型）

工　種　名　称	数　量	単位	金　額	備　考
安全費内訳				
安全費	1.000	式		
・安全費	1.000	式		
・・安全費	1.000	式		
・・・ 安全費	1.000	式		

事業名	手入力事業　名ヶ平
工事名	Ｒ７徳林　緊急予防（Ｒ６補正）　神山町名ヶ平　渓間工事（担い手確保型）

名　称（規　格）	数　量	単位	単　価	金　額	備　考
直接工事費(諸経費対象)					
・渓間工	1.000	式			
・・治山土工	1.000	式			
・・・ 作業土工（谷止工）	1.000	式			1 式当たり
床掘り 掘削（礫質土）	169.000	m3			単Ａ Ｔ単　1号
床掘り 掘削（硬岩）	35.000	m3			単Ａ Ｔ単　2号
土砂掘削面整形 粘性土・礫質土	19.500	㎡			単Ａ Ｓ単　12号
合　計					
・・治山ダム工	1.000	式			
・・・ 谷止工（コンクリート）	1.000	式			1 式当たり
コンクリート（本堤） BB18-8-40　W/C≦60%	146.900	m3			単Ａ Ｔ単　3号
水平打継目鉄筋 SD345 D22	99.000	本			単Ａ Ｔ単　5号
円形型枠（紙製） 内径300㎜ 厚5.3㎜ 長4000㎜	1.000	本			単Ａ
型枠工（本堤） （治山ダム工）	106.500	㎡			単Ａ Ｔ単　4号
角材式残存型枠工（90×90×2,000㎜）	59.000	㎡			単Ａ Ｓ単　18号
型枠（放水路） 一般型枠,鉄筋･無筋構造物	3.400	㎡			単Ａ Ｓ単　17号
キャットウォーク	45.600	m			単Ａ Ｓ単　10号

事業名	手入力事業　名ヶ平
工事名	Ｒ７徳林　緊急予防（Ｒ６補正）　神山町名ヶ平　渓間工事（担い手確保型）

名　称（規　格）	数　量	単位	単　価	金　額	備　考
合　　計					
・・渓間工付属物設置工	1.000	式			
・・・ 堤名板取付工	1.000	式			1 式当たり
ネームプレート（ｱﾙﾐﾆｳﾑ軽合金鋳造製） A型(横40cm×縦30cm×1cm)　堤名板用	1.000	枚			単A
合　　計					
・・支障木処理工	1.000	式			
・・・ 支障木処理工	1.000	式			1 式当たり
スギ　伐採費 胸高直径　24cm	1.000	本			単A
スギ　伐採費 胸高直径　30cm	1.000	本			単A
スギ　伐採費 胸高直径　56cm	1.000	本			単A
スギ　伐採費 胸高直径　63cm	1.000	本			単A
スギ　伐採費 胸高直径　66cm	1.000	本			単A
雑木　伐採費 胸高直径　12cm	1.000	本			単A
合　　計					
・・仮設工	1.000	式			

事業名	手入力事業　名ヶ平
工事名	Ｒ７徳林　緊急予防（Ｒ６補正）　神山町名ヶ平　渓間工事（担い手確保型）

名　称（規　格）	数　量	単位	単　価	金　額	備　考
・・・ 運搬設備工	1.000	式			1 式当たり
ケーブルクレーン運搬設備	1.000	基			単A T単　6号
合　計					

事業名	手入力事業　名ヶ平
工事名	Ｒ７徳林　緊急予防（Ｒ６補正）　神山町名ヶ平　渓間工事（担い手確保型）

名　称（規　格）	数　量	単位	単　価	金　額	備　考
安全費					
・安全費	1.000	式			
・・安全費	1.000	式			
・・・ 安全費	1.000	式			1 式当たり
雨量計設置	1.000	基			単Ａ Ｓ単　19号
雨量計観測	1.000	式			単Ａ Ｓ単　20号
合　　計					

事業名	手入力事業　名ヶ平
工事名	Ｒ７徳林　緊急予防（Ｒ６補正）　神山町名ヶ平　渓間工事（担い手確保型）

コード	名　称	数　量	単位	単　価	金　額	備　考
	＊＊＊　Ｓ単－ 1号　＊＊＊					
	土木一般世話役		人		1.000 人	当たり算出
	土木一般世話役			基本給時間:8.0 深夜時間:0.0	超勤時間:0.0 週休:4週8休以上	
	1)労務ｺｰﾄﾞ 2)労務単価算定区分			時間的制約:なし 夜間制約作業時間:0.0	制約作業時間:0.0	
	土木一般世話役	1.000	人			
	合　計					算出数量 1.000 人
	単　価					

事業名	手入力事業　名ヶ平
工事名	Ｒ７徳林　緊急予防（Ｒ６補正）　神山町名ヶ平　渓間工事（担い手確保型）

コード	名　称	数　量	単位	単　価	金　額	備　考
	＊＊＊　Ｓ単－ 2号　＊＊＊					
	山林砂防工		人		1.000 人	当たり算出
	山林砂防工			基本給時間:8.0 深夜時間:0.0	超勤時間:0.0 週休:4週8休以上	
	1)労務ｺｰﾄﾞ 2)労務単価算定区分			時間的制約:なし 夜間制約作業時間:0.0	制約作業時間:0.0	
	山林砂防工	1.000	人			
	合　計					算出数量 1.000 人
	単　価					

事業名	手入力事業　名ヶ平
工事名	Ｒ７徳林　緊急予防（Ｒ６補正）　神山町名ヶ平　渓間工事（担い手確保型）

コード	名　称	数　量	単位	単　価	金　額	備　考
	＊＊＊　Ｓ単－ 3号　＊＊＊					
	ウインチベース架設・撤去		基		1.000 基	当たり算出
	ウインチベース架設・撤去 架設・撤去,３ヵ月～６ヵ月			基本給時間:8.0 深夜時間:0.0	超勤時間:0.0 週休:4週8休以上	
	1)作業区分 2)使用期間区分	架設・撤去 ３ヵ月～６ヵ月		時間的制約:なし 夜間制約作業時間:0.0	制約作業時間:0.0	
	3)山林砂防工(普通作業員) 4)材料(丸太)コード(単位：m3)	普通作業員				
	5)1基当たり丸太数量	0.0m3				
	土木一般世話役	2.000	人			
	普通作業員	5.700	人			
	材料費 丸太	0.400				計上無し
	諸雑費 5%	0.050				計上無し
	合　計					算出数量 1.000 基
	単　価		基			
	杉丸太 末口径10.0cm×長0.6m　現地採取	0.000	本			

事業名	手入力事業　名ヶ平
工事名	Ｒ７徳林　緊急予防（Ｒ６補正）　神山町名ヶ平　渓間工事（担い手確保型）

コード	名　称	数　量	単位	単　価	金　額	備　考
	＊＊＊　Ｓ単－ 4号　＊＊＊					
	アンカー架設・撤去		基		1.000 基	当たり算出
	アンカー架設・撤去 人力施工,2ｔ以上3ｔ未満,根株・立木			基本給時間:8.0 深夜時間:0.0	超勤時間:0.0 週休:4週8休以上	
	1)施工区分 2)規格区分	人力施工 2ｔ以上3ｔ未満		時間的制約:なし 夜間制約作業時間:0.0	制約作業時間:0.0	
	3)アンカー種別区分 4)山林砂防工(普通作業員)	根株・立木 普通作業員				
	5)材料（丸太）コード(単位：m3) 6)1基当たり丸太数量	 0.00m3				
	土木一般世話役	1.100	人			
	普通作業員	7.900	人			
	合　　計					算出数量 1.000 基
	単　　価		基			

事業名	手入力事業　名ヶ平
工事名	Ｒ７徳林　緊急予防（Ｒ６補正）　神山町名ヶ平　渓間工事（担い手確保型）

コード	名　称	数　量	単位	単　価	金　額	備　考
	＊＊＊　Ｓ単－ 5号　＊＊＊					
	ケーブルクレーン架設･撤去(コンクリート)【参考】		基		1.000 基	当たり算出
	ケーブルクレーン架設･撤去(コンクリート)【参考】 架設・撤去,120日,試運転あり,元柱を使用しない（立木使用）,先			基本給時間:8.0 深夜時間:0.0	超勤時間:0.0 週休:4週8休以上	
	柱を使用しない（立木使用）			時間的制約:なし 夜間制約作業時間:0.0	制約作業時間:0.0	
	1)バケット区分 2)勾配区分	バケット0.8m3 15度未満				
	3)支間長区分 4)施工区分	76～125 架設・撤去				
	5)規格区分 6)試運転区分	2ｔ以上3ｔ未満 試運転あり				
	7)賃料期間 8)元柱使用区分	120日 元柱を使用しない（立木使用）				
	9)先柱使用区分 10)中間支柱本数	先柱を使用しない（立木使用） 0本				
	11)山林砂防工(普通作業員)	普通作業員				
	土木一般世話役	8.000	人			
	とび工	33.000	人			
	普通作業員	21.000	人			
	特殊作業員	6.000	人			
	軽油 ﾊﾟﾄﾛｰﾙ給油	168.000	L			
	ウインチ	120.000	日			<賃料>
	ワイヤーロープ 主索	168.000	100m日			<賃料>
	ワイヤーロープ 巻上・曳索	216.000	100m日			<賃料>

事業名	手入力事業　名ヶ平
工事名	Ｒ７徳林　緊急予防（Ｒ６補正）　神山町名ヶ平　渓間工事（担い手確保型）

コード	名　称	数　量	単位	単　価	金　額	備　考
	ワイヤーロープ 巻上・曳索	300.000	100m日			<賃料>
	ケーブルクレーン付属器具	120.000	日			<賃料>計上無し
	諸雑費 0.5%	0.005				
	合　計					算出数量 1.000 基
	単　価		基			

事業名	手入力事業　名ヶ平
工事名	Ｒ７徳林　緊急予防（Ｒ６補正）　神山町名ヶ平　渓間工事（担い手確保型）

コード	名　称	数　量	単位	単　価	金　額	備　考
	＊＊＊　Ｓ単－ 6号　＊＊＊					
	ケーブルクレーン資材運搬		m3		1.000 日	当たり算出
	ケーブルクレーン資材運搬 2ｔ以上3ｔ未満,コンクリート,コンクリート,コンクリート　渓間			基本給時間:8.0 深夜時間:0.0	超勤時間:0.0 週休:4週8休以上	
	工,40m,2段クレーンなし			時間的制約:なし 夜間制約作業時間:0.0	制約作業時間:0.0	
	1)規格区分 2)運搬種別区分	2ｔ以上3ｔ未満 コンクリート				
	3)運搬物区分 4)資材名称	コンクリート　渓間工 コンクリート				
	5)1回当り運搬量 6)運搬距離	0.800 40.000m				
	7)1日当り運搬回数(入力する場合) 8)クレーン区分	2段クレーンなし				
	9)加算人数(作業員) 10)山林砂防工(普通作業員)	山林砂防工				
	特殊作業員	1.000	人			
	山林砂防工	2.000	人			
	軽油 ﾊﾟﾄﾛｰﾙ給油	34.000	L			
	合　計					算出数量 42.400 [各単位]
	単　価		[各単位]			
	1日当たり運搬回数 計算値					
	単位					

事業名	手入力事業　名ヶ平
工事名	Ｒ７徳林　緊急予防（Ｒ６補正）　神山町名ヶ平　渓間工事（担い手確保型）

コード	名　称	数　量	単位	単　価	金　額	備　考
	＊＊＊　Ｓ単－ 7号　＊＊＊					
	ケーブルクレーン資材運搬		ton		1.000 日	当たり算出
	ケーブルクレーン資材運搬 2ｔ以上3ｔ未満,重量の大きい資材,鉄筋,鋼材,40m,2段クレーンな			基本給時間:8.0 深夜時間:0.0	超勤時間:0.0 週休:4週8休以上	
	し			時間的制約:なし 夜間制約作業時間:0.0	制約作業時間:0.0	
	1)規格区分 2)運搬種別区分	2ｔ以上3ｔ未満 重量の大きい資材				
	3)運搬物区分 4)資材名称	鋼材 鉄筋				
	5)1回当り運搬量 6)運搬距離	0.900 40.000m				
	7)1日当り運搬回数(入力する場合) 8)クレーン区分	 2段クレーンなし				
	9)加算人数(作業員) 10)山林砂防工(普通作業員)	 山林砂防工				
	特殊作業員	1.000	人			
	山林砂防工	4.000	人			
	軽油 ﾊﾟﾄﾛｰﾙ給油	44.000	L			
	合　　計					算出数量 51.300 [各単位]
	単　　価		[各単位]			
	1日当たり運搬回数 計算値					
	単位					

事業名	手入力事業　名ヶ平
工事名	Ｒ７徳林　緊急予防（Ｒ６補正）　神山町名ヶ平　渓間工事（担い手確保型）

コード	名　称	数　量	単位	単　価	金　額	備　考
	＊＊＊　Ｓ単－ 8号　＊＊＊					
	ケーブルクレーン運転		日		1.000 日	当たり算出
	ケーブルクレーン運転 2ｔ以上3ｔ未満,重量の大きい資材,2段クレーンなし			基本給時間:8.0 深夜時間:0.0	超勤時間:0.0 週休:4週8休以上	
	1)規格区分 2)運搬種別区分	2ｔ以上3ｔ未満 重量の大きい資材		時間的制約:なし 夜間制約作業時間:0.0	制約作業時間:0.0	
	3)クレーン区分 4)加算人数(作業員)	2段クレーンなし -3.00人				
	5)山林砂防工(普通作業員)	山林砂防工				
	特殊作業員	1.000	人			
	山林砂防工	1.000	人			
	軽油 ﾊﾟﾄﾛｰﾙ給油	44.000	L			
	合　計					算出数量 1.000 日
	単　価		日			

事業名	手入力事業　名ヶ平
工事名	Ｒ７徳林　緊急予防（Ｒ６補正）　神山町名ヶ平　渓間工事（担い手確保型）

コード	名　称	数　量	単位	単　価	金　額	備　考
	＊＊＊　Ｓ単－ 9号　＊＊＊					
	鉄筋加工		ton		1.000 ton	当たり算出
	鉄筋加工 16㎜～25㎜			基本給時間:8.0 深夜時間:0.0	超勤時間:0.0 週休:4週8休以上	
	1)鉄筋径区分 2)山林砂防工（普通作業員）	16㎜～25㎜ 普通作業員		時間的制約:なし 夜間制約作業時間:0.0	制約作業時間:0.0	
	3)鉄筋計上区分 4)鉄筋コードの選択(単位:ton)	鉄筋を計上する				
	土木一般世話役	0.200	人			
	鉄筋工	0.900	人			
	普通作業員	0.600	人			
	異形棒鋼 SD345　　D22	1.030	ton			
	諸雑費	0.020				
	合　計					算出数量 1.000 ton
	単　価		ton			

事業名	手入力事業　名ヶ平
工事名	Ｒ７徳林　緊急予防（Ｒ６補正）　神山町名ヶ平　渓間工事（担い手確保型）

コード	名　称	数　量	単位	単　価	金　額	備　考
	＊＊＊　Ｓ単－ 10号　＊＊＊					
	キャットウォーク		m		10.000 m	当たり算出
	キャットウォーク			基本給時間:8.0 深夜時間:0.0	超勤時間:0.0 週休:4週8休以上	
	1)山林砂防工（普通作業員）	山林砂防工		時間的制約:なし 夜間制約作業時間:0.0	制約作業時間:0.0	
	土木一般世話役	0.100	人			
	とび工	0.400	人			
	山林砂防工	0.400	人			
	諸雑費 21%	0.210				
	合　計					算出数量 10.000 m
	単　価		m			

事業名	手入力事業　名ヶ平
工事名	Ｒ７徳林　緊急予防（Ｒ６補正）　神山町名ヶ平　渓間工事（担い手確保型）

コード	名　称	数　量	単位	単　価	金　額	備　考
	＊＊＊　Ｓ単－ 11号　＊＊＊					
	岩石掘削(機械)(山地治山岩石工)		m3		10.000 m3	当たり算出
	岩石掘削(機械)(山地治山岩石工) 油圧式600～800kg級,硬岩(Ｉ)			基本給時間:8.0 深夜時間:0.0	超勤時間:0.0 週休:4週8休以上	
	1)規格区分 2)土質・岩質区分	油圧式600～800kg級 硬岩(Ｉ)		時間的制約:なし 夜間制約作業時間:0.0	制約作業時間:0.0	
	ﾊﾞｯｸﾎｳ[ｸﾛｰﾗ型(超低騒音型)･排対型(3次)]	3.330	時間			<損料>
	大型ﾌﾞﾚｰｶ(ﾍﾞｰｽﾏｼﾝ含まず)[油圧式]	0.570	日			<損料>
	運転手（特殊）	0.570	人			
	軽油 ﾊﾟﾄﾛｰﾙ給油	31.000	L			
	諸雑費	0.290				
	合　　計					算出数量 10.000 m3
	単　　価		m3			

事業名	手入力事業　名ヶ平
工事名	Ｒ７徳林　緊急予防（Ｒ６補正）　神山町名ヶ平　渓間工事（担い手確保型）

コード	名　称	数　量	単位	単　価	金　額	備　考
	＊＊＊　Ｓ単－ 12号　＊＊＊					
	土砂掘削面整形		㎡		100.000 ㎡	当たり算出
	土砂掘削面整形 粘性土・礫質土			基本給時間:8.0 深夜時間:0.0	超勤時間:0.0 週休:4週8休以上	
	1)土質区分 2)山林砂防工（普通作業員）	粘性土・礫質土 山林砂防工		時間的制約:なし 夜間制約作業時間:0.0	制約作業時間:0.0	
	土木一般世話役	0.400	人			
	山林砂防工	2.300	人			
	合　　計					算出数量 100.000 ㎡
	単　　価		㎡			

事業名	手入力事業　名ヶ平
工事名	Ｒ７徳林　緊急予防（Ｒ６補正）　神山町名ヶ平　渓間工事（担い手確保型）

コード	名　称	数　量	単位	単　価	金　額	備　考
	＊＊＊　Ｓ単－ 13号　＊＊＊					
	型枠工（治山ダム工）		㎡		10.000 ㎡	当たり算出
	型枠工（治山ダム工） 設置・撤去,ケーブルクレーン			基本給時間:8.0 深夜時間:0.0	超勤時間:0.0 週休:4週8休以上	
	1)作業区分 2)持上(下)機械区分	設置・撤去 ケーブルクレーン		時間的制約:なし 夜間制約作業時間:0.0	制約作業時間:0.0	
	3)山林砂防工（普通作業員）	山林砂防工				
	土木一般世話役	0.290	人			
	型わく工	1.570	人			
	山林砂防工	1.360	人			
	諸雑費	0.200				
	合　　計					算出数量 10.000 ㎡
	単　　価		㎡			

事業名	手入力事業　名ヶ平
工事名	Ｒ７徳林　緊急予防（Ｒ６補正）　神山町名ヶ平　渓間工事（担い手確保型）

コード	名　称	数　量	単位	単　価	金　額	備　考
	＊＊＊　Ｓ単－ 14号　＊＊＊					
	SP 掘削 森林		m3		1.000 m3	当たり算出
	SP 掘削 森林 土砂,上記以外(小規模),-,-,標準			基本給時間:8.0 深夜時間:0.0	超勤時間:0.0 週休:4週8休以上	
				時間的制約:なし 夜間制約作業時間:0.0	制約作業時間:0.0	
	1)土質 2)施工方法	土砂 上記以外(小規模)				
	3)押土の有無 4)障害の有無	- -				
	5)施工数量 6)火薬使用	標準 -				
	7)破砕片除去の有無 8)集積押土の有無	- -				
	9)普通作業員(山林砂防工)	山林砂防工				
	単　　価		m3			

事業名	手入力事業　名ヶ平
工事名	Ｒ７徳林　緊急予防（Ｒ６補正）　神山町名ヶ平　渓間工事（担い手確保型）

コード	名　称	数　量	単位	単　価	金　額	備　考
	＊＊＊　Ｓ単－ 15号　＊＊＊					
	SP 積込(ルーズ) 森林		m3		1.000 m3	当たり算出
	SP 積込(ルーズ) 森林 土砂,小規模(標準)			基本給時間:8.0 深夜時間:0.0	超勤時間:0.0 週休:4週8休以上	
				時間的制約:なし 夜間制約作業時間:0.0	制約作業時間:0.0	
	1)土質 2)作業内容	土砂 小規模(標準)				
	単　　価		m3			

事業名	手入力事業　名ヶ平
工事名	Ｒ７徳林　緊急予防（Ｒ６補正）　神山町名ヶ平　渓間工事（担い手確保型）

コード	名　称	数　量	単位	単　価	金　額	備　考
	＊＊＊　Ｓ単－ 16号　＊＊＊					
	SP コンクリート 森林		m3		1.000 m3	当たり算出
	SP コンクリート 森林 無筋・鉄筋構造物,人力打設,-,一般養生,-,無し,-,18-8-40(高炉)			基本給時間:8.0 深夜時間:0.0	超勤時間:0.0 週休:4週8休以上	
				時間的制約:なし 夜間制約作業時間:0.0	制約作業時間:0.0	
	1)構造物種別 2)打設工法	無筋・鉄筋構造物 人力打設				
	3)設計日打設量 4)養生工の種類	- 一般養生				
	5)圧送管延長距離区分 6)現場内小運搬の有無	- 無し				
	7)打設高さ、水平打設距離 8)ｺﾝｸﾘｰﾄ規格	- 18-8-40(高炉)				
	10)普通作業員(山林砂防工)	山林砂防工				
	単　　価		m3			

事業名	手入力事業　名ヶ平
工事名	Ｒ７徳林　緊急予防（Ｒ６補正）　神山町名ヶ平　渓間工事（担い手確保型）

コード	名　称	数　量	単位	単　価	金　額	備　考
	＊＊＊　Ｓ単－ 17号　＊＊＊					
	型枠（放水路）		㎡		1.000 ㎡	当たり算出
	SP 型枠 森林 一般型枠,鉄筋･無筋構造物			基本給時間:8.0 深夜時間:0.0	超勤時間:0.0 週休:4週8休以上	
				時間的制約:なし 夜間制約作業時間:0.0	制約作業時間:0.0	
	1)型枠の種類 2)構造物の種類	一般型枠 鉄筋･無筋構造物				
	3)普通作業員(山林砂防工)	山林砂防工				
	単　　価		㎡			

事業名	手入力事業　名ヶ平
工事名	Ｒ７徳林　緊急予防（Ｒ６補正）　神山町名ヶ平　渓間工事（担い手確保型）

コード	名　称	数　量	単位	単　価	金　額	備　考
	＊＊＊　Ｓ単－ 18号　＊＊＊					
	角材式残存型枠工（90×90×2,000㎜）		㎡		100.000 ㎡	当たり算出
	角材式残存型枠工			基本給時間:8.0 深夜時間:0.0	超勤時間:0.0 週休:4週8休以上	
	1)山林砂防工(普通作業員) 2)規格	山林砂防工 90×90×2,000㎡		時間的制約:なし 夜間制約作業時間:0.0	制約作業時間:0.0	
	土木一般世話役	3.600	人			
	型わく工	6.400	人			
	山林砂防工	17.400	人			
	木製残存裏型枠 90×90×2,000	100.000	㎡			
	諸雑費	0.130				
	合　計					算出数量 100.000 ㎡
	単　価		㎡			

事業名	手入力事業　名ヶ平
工事名	Ｒ７徳林　緊急予防（Ｒ６補正）　神山町名ヶ平　渓間工事（担い手確保型）

コード	名　称	数　量	単位	単　価	金　額	備　考
	＊＊＊　Ｓ単－ 19号　＊＊＊					
	雨量計設置		基		1.000 基	当たり算出
	雨量計設置			基本給時間:8.0 深夜時間:0.0	超勤時間:0.0 週休:4週8休以上	
	1)施工内容区分	雨量計設置		時間的制約:なし 夜間制約作業時間:0.0	制約作業時間:0.0	
	普通作業員	1.500	人			
	支保材 杉9.0cm角材L=1.5	4.000	本			
	受材 厚3cm,30cm,60cm	1.000	枚			計上無し
	諸雑費	0.030				
	合　計					算出数量 1.000 基
	単　価		基			

事業名	手入力事業　名ヶ平
工事名	Ｒ７徳林　緊急予防（Ｒ６補正）　神山町名ヶ平　渓間工事（担い手確保型）

コード	名　称	数　量	単位	単　価	金　額	備　考
	＊＊＊　Ｓ単－ 20号　＊＊＊					
	雨量計観測		式		1.000 式	当たり算出
	雨量計観測			基本給時間:8.0 深夜時間:0.0	超勤時間:0.0 週休:4週8休以上	
	1)工事期間	4ヶ月		時間的制約:なし 夜間制約作業時間:0.0	制約作業時間:0.0	
	普通作業員	0.400	人			
	雨量計 転倒マス型（センサー及びデータロガー）	0.143	日			
	合　　計					算出数量 1.000 式
	単　　価		式			

事業名	手入力事業　名ヶ平
工事名	Ｒ７徳林　緊急予防（Ｒ６補正）　神山町名ヶ平　渓間工事（担い手確保型）

コード	名　称（規　格）	数　量	単位	単　価	金　額	備　考
	＊＊＊　Ｔ単－ 1号　＊＊＊					
	床掘り		m3		1.000 m3	当たり算出
	掘削（礫質土）					
	SP 掘削 森林 土砂,上記以外(小規模),-,-,標準	1.000	m3			Ｓ単　14号
	SP 積込(ルーズ) 森林 土砂,小規模(標準)	1.000	m3			Ｓ単　15号
	合　　計					算出数量 1.000 m3
	単　　価		m3			

事業名	手入力事業　名ヶ平
工事名	Ｒ７徳林　緊急予防（Ｒ６補正）　神山町名ヶ平　渓間工事（担い手確保型）

コード	名　称（規　格）	数　量	単位	単　価	金　額	備　考
	＊＊＊　Ｔ単－ 2号　＊＊＊					
	床掘り		m3		1.000 m3	当たり算出
	掘削（硬岩）					
	岩石掘削(機械)(山地治山岩石工) 油圧式600～800kg級,硬岩(Ｉ)	1.000	m3			Ｓ単　11号
	SP 積込(ルーズ) 森林 土砂,小規模(標準)	1.000	m3			Ｓ単　15号
	合　　計					算出数量 1.000 m3
	単　　価		m3			

事業名	手入力事業　名ヶ平
工事名	Ｒ７徳林　緊急予防（Ｒ６補正）　神山町名ヶ平　渓間工事（担い手確保型）

コード	名　称（規　格）	数　量	単位	単　価	金　額	備　考
	＊＊＊　Ｔ単－ 3号　＊＊＊					
	コンクリート（本堤）		m3		1.000 m3	当たり算出
	BB18-8-40　W/C≦60%					
	SP コンクリート 森林 無筋･鉄筋構造物,人力打設,-,一般養生,-,無し,-,18-8-40(高炉)	1.000	m3			Ｓ単　16号
	ケーブルクレーン資材運搬 2ｔ以上3ｔ未満,コンクリート,コンクリート,コンクリート　渓間工,40m,2段	1.070	m3			Ｓ単　 6号
	クレーンなし					
	合　　計					算出数量 1.000 m3
	単　　価		m3			

事業名	手入力事業　名ヶ平
工事名	Ｒ７徳林　緊急予防（Ｒ６補正）　神山町名ヶ平　渓間工事（担い手確保型）

コード	名　称（規　格）	数　量	単位	単　価	金　額	備　考
	＊＊＊　Ｔ単－ 4号　＊＊＊					
	型枠工（本堤）		㎡		10.000 ㎡	当たり算出
	（治山ダム工）					
	型枠工（治山ダム工） 設置・撤去,ケーブルクレーン	10.000	㎡			Ｓ単　13号
	ケーブルクレーン運転 2ｔ以上3ｔ未満,重量の大きい資材,2段クレーンなし	0.300	日			Ｓ単　8号
	合　　計					算出数量 10.000 ㎡
	単　　価		㎡			

事業名	手入力事業　名ヶ平
工事名	Ｒ７徳林　緊急予防（Ｒ６補正）　神山町名ヶ平　渓間工事（担い手確保型）

コード	名　称（規　格）	数　量	単位	単　価	金　額	備　考
	＊＊＊　Ｔ単－ 5号　＊＊＊					
	水平打継目鉄筋		本		100.000 本	当たり算出
	SD345 D22					
	鉄筋加工 16㎜～25㎜	0.730	ton			Ｓ単　9号
	土木一般世話役	0.180	人			Ｓ単　1号
	山林砂防工	0.720	人			Ｓ単　2号
	ケーブルクレーン資材運搬 2ｔ以上3ｔ未満,重量の大きい資材,鉄筋,鋼材,40m,2段クレーンなし	0.730	ton			Ｓ単　7号
	合　計					算出数量 100.000 本
	単　価		本			

事業名	手入力事業　名ヶ平
工事名	Ｒ７徳林　緊急予防（Ｒ６補正）　神山町名ヶ平　渓間工事（担い手確保型）

コード	名　称（規　格）	数　量	単位	単　価	金　額	備　考
	＊＊＊　Ｔ単－ 6号　＊＊＊					
	ケーブルクレーン運搬設備		基		1.000 基	当たり算出
	ケーブルクレーン架設･撤去(コンクリート)【参考】 架設・撤去,120日,試運転あり,元柱を使用しない（立木使用）,先柱を使用し	1.000	基			Ｓ単　5号
	ない（立木使用）					
	アンカー架設・撤去 人力施工,2ｔ以上3ｔ未満,根株・立木	2.000	基			Ｓ単　4号
	ウインチベース架設・撤去 架設・撤去,３ヵ月～６ヵ月	1.000	基			Ｓ単　3号
	合　計					算出数量 1.000 基
	単　価		基			

見積単価一覧表

工事名	R7徳林　緊急予防（R6補正）　神山町名ヶ平　渓間工事（担い手確保型）			
名称	規格	単位	単価	備考
※以下は,週休2日補正として計上している金額の合計額を参考値として示したものです。				
直接工事費分	4週8休経費補正	式	379,000	
共通仮設費分（積上分）	4週8休経費補正	式	2,000	

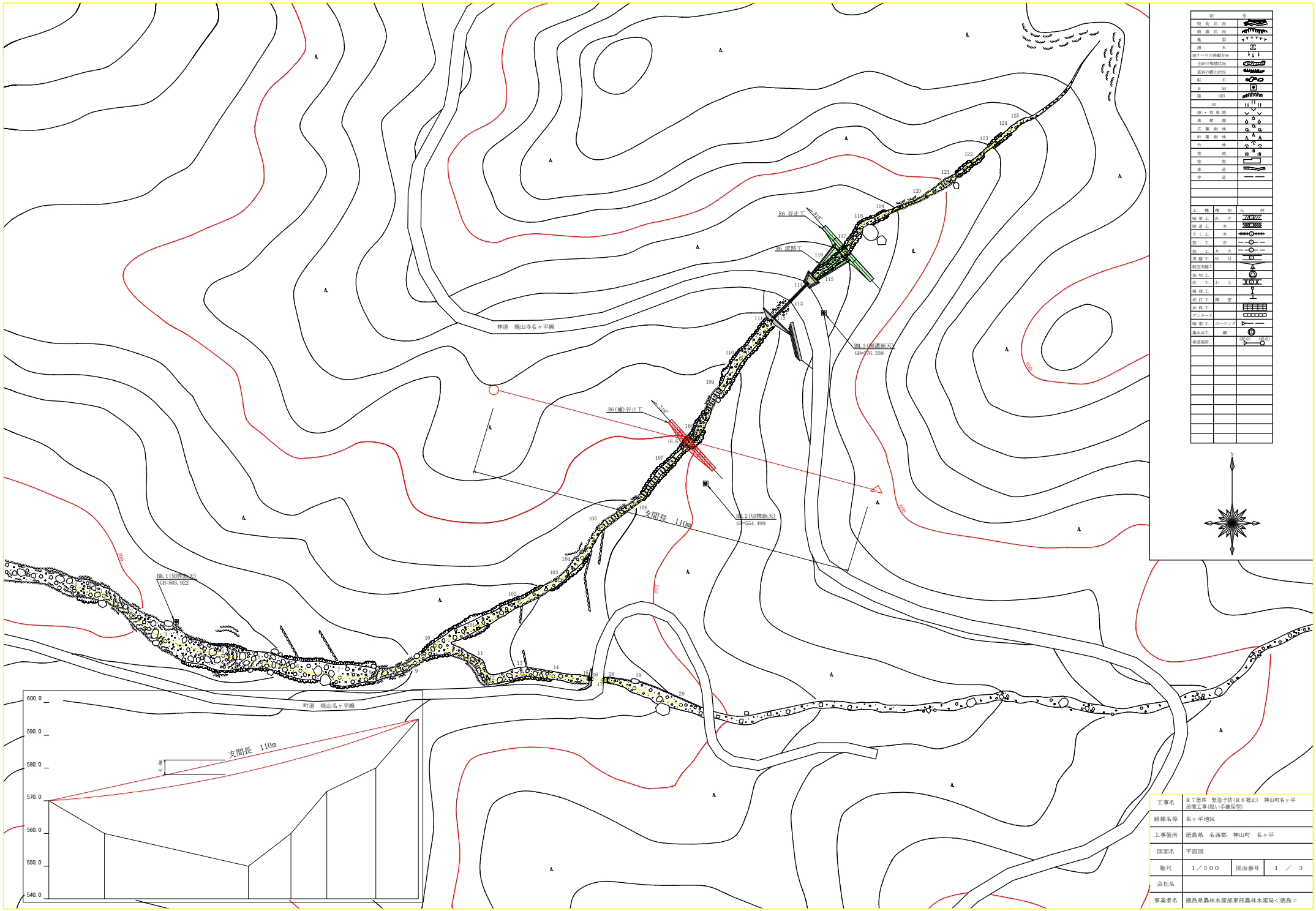

工事名	R７徳林 緊急予防(R６補正) 神山町名ヶ平 流間工事(担い手藤保型)		
路線名等	名ヶ平地区		
工事箇所	徳島県 名西郡 神山町 名ヶ平		
図面名	平面図		
縮尺	１／５００	図面番号	１ ／ ３
会社名			
事業者名	徳島県農林水産部東部農林水産局＜徳島＞		